Celková situácia stavby M 1: 300

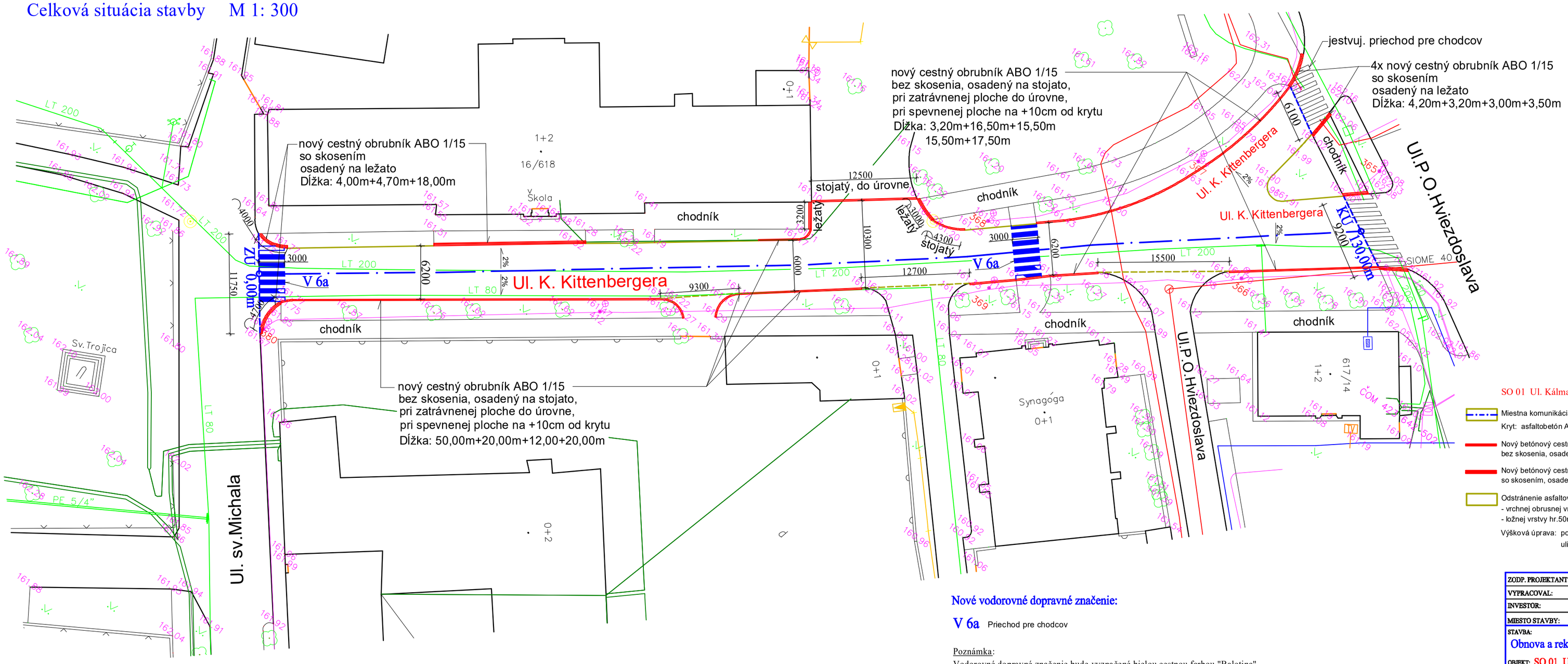

SO 01 Ul. Kálmana Kittenbergera

Miestna komunikácia, dĺžka: 130,00m, výmera: 1040,00m²
Kryt: asfaltobetón AC S 11 obrus.,PMB 45/80-75.,I.,50mm., STN EN 13108-1

Nový betónový cestný obrubník ABO 1/15
bez skosenia, osadený na stojato, dĺžka: 180,00m

Nový betónový cestný obrubník ABO 1/15
so skosením, osadený na ležato, dĺžka: 55,00m

Odstránenie asfaltového krytu: výmera 1040,00m²
- vrchnej obrusnej vrstvy hr. 50mm
- ložnej vrstvy hr.50mm

Výšková úprava: poklopov: 1ks
uličná vpusť: 2ks /dodávka a osadenie nových mreží/

Nové vodorovné dopravné značenie:

V 6a Priechod pre chodcov

Poznámka:
Vodorovné dopravné značenie bude vyznačené bielou cestnou farbou "Balotina"
na novom asfaltobetónovom kryte miestnej komunikácie

ZODP. PROJEKTANT:	Autor.Ing. MILOŠ GONTKO, FARSKÁ 42, NITRA		
VYPRACOVAL:	PROKOM-RUŽENA DRIENOVSKÁ, Dopravná 16, Levice		
INVESTOR:	MESTO LEVICE		
MIESTO STAVBY:	K.Ú. LEVICE		
STAVBA: Obnova a rekonštrukcia MK v roku 2020, Levice		ÚČEL:	Projekt pre ohlásenie stavby
		DÁTUM:	01/2020
OBJEKT: SO 01 Ul. Kálmana Kittenbergera		FORMÁT:	4 A4
		PROFESIA:	DOPRAVNÉ STAVBY
OBSAH: Celková situácia stavby		MIERKA 1 : 300	ČÍSLO VÝKR.: 1